Wofür unser Herz schlägt

die Apis

Evangelischer Gemeinschaftsverband Württemberg

Bibelbeweger Heimatgeber Hoffnungsträger

Alle sind bei uns willkommen!

Der Evangelische Gemeinschaftsverband Württemberg e.V. ist ein freies Werk innerhalb der Landeskirche. Mit einer Fülle von Angeboten ist er in Württemberg und Bayern tätig.

Bibelbeweger

In allen Arbeitsfeldern bewegen wir die Bibel und lassen uns von ihr bewegen. Wir werden von der Bibel inspiriert, weil Gott durch sie spricht. Wir finden Trost, Orientierung und Mut.

Heimatgeber

Als Christen finden wir in der Gemeinschaft ein Zuhause, und wir wollen anderen Menschen eine Heimat geben – innerlich und äußerlich. Einladend wollen wir sein, freundlich, persönlich, offen und herzlich. Alle sind bei uns willkommen.

Hoffnungsträger

„Ich lebe und ihr sollt auch leben", sagt Jesus Christus. Er ist unsere Hoffnung über diese Welt hinaus. Hoffnung auf den Himmel und Verantwortung für diese Welt gehören zusammen.

Unser Leitwort

„Ich lebe und ihr sollt auch leben", sagt Jesus Christus.

Wir freuen uns an diesem Leben und vertrauen gemeinsam auf Gottes Wort.
Wir laden ein zum Leben mit ihm und geben seine Liebe in Wort und Tat weiter.

„Immer auf der Höhe der Zeit
und zugleich am Puls der Ewigkeit –
das ist typisch für die Apis."

Pfarrer Steffen Kern, Vorsitzender der Apis

Wir gehören zusammen:

Die Apis
Ev. Gemeinschaftsverband Württ. e.V.

Aktion Hoffnungsland gGmbH

HoffnungsHaus Stuttgart
Musikschule Hoffnungsland
Inklusion
Integration
Kinder, Jugend und Familie

Gemeinden
Gemeinschaften
Hauskreise
Api-Jugend
Pfadfinder „Scouts"
Api-LEGO®-Stadt
Bildung und Reisen
Bibelbeweger.de
Bauernarbeit
Musikarbeit
Männer und Frauen

Schönblick gGmbH

Tagungs- und Gästezentrum
Pflegeheim und Seniorenwohnanlage
Evangelische Gemeinde Schönblick
Waldkindergarten
Musikschule Schönblick
Worship Academy
Beratungsstelle
Café Schönblick

AKTION Hoffnungsland · die Apis · Schönblick

Reformatorisch biblisch lebendig

Im Jahr 1857 trafen sich Christen aus verschiedenen Gemeinschaften in Württemberg zu einer Konferenz in Stuttgart. Sie beschlossen, sich in Zukunft zusammenzuschließen und gegenseitig zu unterstützen. Damit waren die Apis geboren, Gemeinschaften aus dem alten Pietismus.

Der Pietismus ist eine evangelische Erneuerungsbewegung. Viele diakonische Werke, pädagogische Einrichtungen und Missionen sind durch ihn entstanden.

Im Mittelpunkt der Apis stehen daher bis heute die Liebe zu Gott und seinem Wort und die Liebe zum Mitmenschen.

Biblisch orientiert und weltoffen zugleich, evangelisch klar und lebensnah - das ist typisch für die Apis.

Die Gründungsmitglieder wollten ...
- ... den gemeinsamen Glauben durch das Lesen der Bibel und durch das Gebet stärken,
- ... soziale Verantwortung in der Gesellschaft wahrnehmen,
- ... den Dienst in Mission und Diakonie weltweit unterstützen.

istockphoto.com © alvarez

Angebote für Ihre Gemeinde

Die Apis sind gerne unterwegs. Unsere Mitarbeiterinnen und Mitarbeiter bieten verschiedene Formate an, mit denen wir gerne in Ihre Gemeinde kommen. Laden Sie uns ein! Wir stehen gerne für einzelne Besuche, aber auch für längerfristige Kooperationen zur Verfügung. Alles geht darum, dass Menschen verstärkt die Bibel bewegen und von ihr bewegt werden, Heimat in einer Gemeinde finden und sich als Hoffnungsträger neu senden lassen.

istockphoto.com © stevecoleimages

Ob Frauenfrühstück oder Männervesper, thematischer Vortrag oder Bibelwoche, Evangelisation oder ein Chor-Projekt – wir kommen gerne in Ihre Gemeinde.

Wir begleiten Mitarbeiterinnen und Mitarbeiter mit Seminaren und Workshops und helfen, neue Zielgruppen im Sozialraum zu entdecken.

Jedes Jahr laden wir Kirchengemeinderätinnen und Kirchengemeinderäte Ende Januar zu einer Tagung auf den Schönblick ein. Sprechen Sie uns an!

Einige konkrete Angebote der Api-Arbeit finden Sie auf den folgenden Seiten:

Die Api-LEGO®-Stadt

Kinder im Alter zwischen ca. 8 und 12 Jahren werden eingeladen, sich an 2 bis 3 Tagen am Bau einer bis zu 18 m langen Stadt aus LEGO® zu beteiligen. Dazu stehen eine große Menge LEGO®-Grundbausteine, Straßen, Fahrzeugteile u. v. m. zur Verfügung. Mitarbeiter betreuen die Kinder, geben bei Bedarf Hilfestellung und fördern das kreative Bauen.
Während der einzelnen Bautage gibt es „Bauarbeiter"-Pausen mit einem kleinen Imbiss und einer spannenden biblischen Geschichte.

Die Api-LEGO®-Stadt kommt zu Ihnen als Wochenend-Aktion, kurze Kinderbibelwoche oder als Beitrag zum kommunalen Schüler-Ferien-Programm.

Gebucht werden kann die LEGO®-Stadt nur mit Referentin.

➲ Kontakt für weitere Fragen oder Informationen: **api-legostadt@die-apis.de**

Konfi-Freizeiten und Mitarbeiter-Schulungen

Im Frühjahr bieten wir in unserem Gästezentrum auf dem Schönblick zwei große **Konfi-Freizeiten** jeweils von Donnerstagabend bis Sonntagmittag in enger Verzahnung mit der Jugendarbeit vor Ort an.

Mit dem **Schulungskonzept „Wir machen dich fit"** bieten wir Mitarbeiterbegleitung gerade für die Jugend-MA in der Konfi-Arbeit an. Zusätzlich gibt es jeweils ein Vorbereitungstreffen in Stuttgart.

Uns ist es wichtig unsere – meist ehrenamtlichen – Mitarbeiter bestmöglichst zu unterstützen, deshalb bieten wir auch eine Schulung für **Mentoren** an, die bereit sind, (jüngere) unerfahrenere Mitarbeiter zu begleiten und zu unterstützen. Für diese Schulung kann man das Zertifikat des christlichen Mentorennetzwerks erhalten.

➲ Kontakt und Rückfragen: **Esther Knauf**

istockphoto.com © 00001d39171

istockphoto.com © 00000867133

Die Pfadfinderarbeit der Apis – Scouts

Der Startschuss ist gefallen! Seit Mai 2019 gibt es die Pfadfinderarbeit der Api-Jugend. Ein kleines Team hat für Euch hilfreiches Material erarbeitet und zusammengestellt. Eine Broschüre stellt die Scout-Arbeit vor. Ihr findet sie hier:

Wenn Ihr bei Euch eine Scout-Arbeit starten wollt, wendet Euch an
➲ **Esther Knauf**
scouts@api-jugend.de

Scouts

Die Api-Jugend als Impulsgeber für Eure Jugendarbeit?

Gerne begleiten wir die Kinder- und Jugendarbeit in Eurer Gemeinde durch die Angebote der Api-Jugend. Dazu gehören etwa:

- „Wir machen dich fit": Schulungs-Kurse für Mitarbeiterinnen und Mitarbeiter zentral auf dem Schönblick oder bei Euch vor Ort!
- Mentoring/Coaching
- Das Landesjugendtreffen LaJu
- Kinder-Action-Tag/ Familien-Mitmach-Tag bei Euch ...

➲ Interessiert? - Meldet Euch bei **Esther Knauf, Ruth Scheffbuch**

www.api-jugend.de

Die Wort-Werkstatt

Wie kommt man von einem Bibeltext zu einer ansprechenden Verkündigung? Die Api-Wort-Werkstatt bietet praktische Schritte, die die Vorbereitung einer Andacht oder Predigt erleichtern. Die Wort-Werkstatt kann entweder kompakt (Freitagabend bis Samstagabend) oder an vier Abenden durchgeführt werden. Kommen Sie auf uns zu.

➲ Kontakt: **Johannes Kuhn**

Bibliolog

Viele Geschichten aus dem Alten und Neuen Testament eignen sich dazu, sie einmal auf eine andere Art und Weise nicht nur zu lesen, sondern zu erleben und miteinander zu teilen. Die Teilnehmer schlüpfen in die Rolle einer biblischen Person und machen so ihre ganz persönlichen Entdeckungen. Das bibliologische Lesen ist eine Form der lebendigen und kommunikativen Verkündigung.

➲ Kontakt: **Christiane Rösel**

Die Abend-Bibelschule

Vier Abende – zwei Orte – vier Referenten. Wir kommen in Ihre Region zu einer Themenreihe. Ziel der Veranstaltung ist es, biblisches Wissen zu vermitteln und zu einer Themenreihe die Bibelkenntnis zu vertiefen. Das kann in Kooperation von verschiedenen Gemeinden oder Bezirken durchgeführt werden.

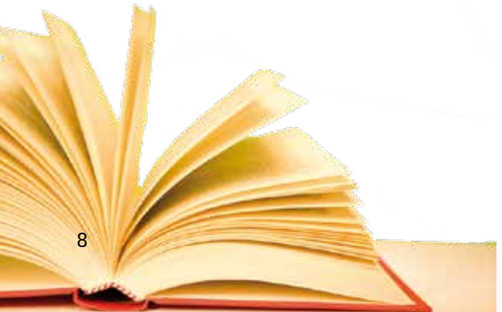

Bibelbeweger.de

Die Mediathek für Gemeinde und Gottesdienst

Hier finden Sie Videos für Ihre Gottesdienste, Hauskreise und verschiedenste Gemeinde-Events. Klicken Sie rein.

Frauen

Frauen stehen in unterschiedlichen Lebensphasen und Herausforderungen – auch in der Gemeinde. Deshalb kommen wir zu Ihnen und überlegen gemeinsam, was für Sie passt, z. B.: „Time to talk" oder FrauenFeierAbend (Freitagabend), Frauen-Fellowship-Frühstück (Samstagvormittag) oder ein „OaseTag – für pflegende Angehörige" (Samstagnachmittag).

➲ Gerne können Sie sich für nähere Informationen an **Christiane Rösel** wenden.

Männer

Männer glauben anders …

Gerne kommen wir zu einem Abend für Männer in Ihre Gemeinde. Wir begleiten Sie, wenn Sie eine Männerarbeit in Ihrer Gemeinde aufbauen wollen. Zudem bieten wir Seminare für Männer auf dem Schönblick an und laden Sie jedes Jahr zu einem handfesten Männertag auf den Schönblick ein.

➲ Mehr Infos gibt es bei **Johannes Kuhn.**

Weil Vertrauen
der Anfang von allem ist

istockphoto © Aleksandar Nakic

Ihre Gemeinde als Hoffnungsland?

Ein neuer Aufbruch der Kinder- und Jugendarbeit in Ihrer Gemeinde? Eine sozialräumlich relevante Familienarbeit in Ihrem Stadtteil? Eine Kooperation mit einer Schule? Eine Musikschule in Ihrer Gemeinde? - Es gibt viele Möglichkeiten, wie wir gemeinsam etwas bewegen können.

Gerne nutzen wir unsere Erfahrungen dazu, um mit Ihnen einen neuen Aufbruch in Ihrer Gemeinde zu wagen. Sprechen Sie uns an!

Wolfgang Krüger, Dipl. Ing.
kaufmännischer Geschäftsführer
Telefon: 0711-96001-41
w.krueger@aktion-hoffnungsland.de

Stefan Kuhn, Dipl. Sozialpädagoge
fachlicher Geschäftsführer
Telefon: 0711-96001-42
s.kuhn@aktion-hoffnungsland.de

Die Aktion Hoffnungsland gGmbH ist das Bildungs- und Sozialwerk der Apis.

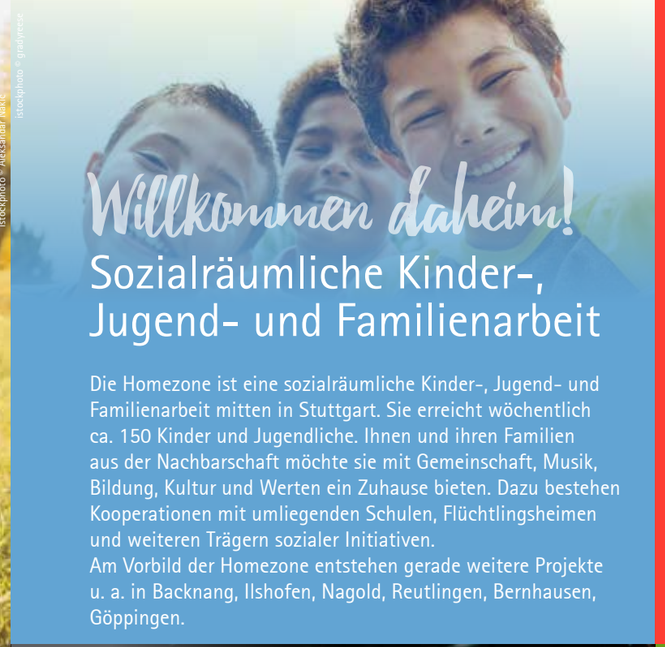
Willkommen daheim!

istockphoto © gradyreese

Sozialräumliche Kinder-, Jugend- und Familienarbeit

Die Homezone ist eine sozialräumliche Kinder-, Jugend- und Familienarbeit mitten in Stuttgart. Sie erreicht wöchentlich ca. 150 Kinder und Jugendliche. Ihnen und ihren Familien aus der Nachbarschaft möchte sie mit Gemeinschaft, Musik, Bildung, Kultur und Werten ein Zuhause bieten. Dazu bestehen Kooperationen mit umliegenden Schulen, Flüchtlingsheimen und weiteren Trägern sozialer Initiativen.
Am Vorbild der Homezone entstehen gerade weitere Projekte u. a. in Backnang, Ilshofen, Nagold, Reutlingen, Bernhausen, Göppingen.

HoffnungsHaus Stuttgart

Das HoffnungsHaus öffnet mehrmals in der Woche seine Türen für Prostituierte des Stuttgarter Rotlichtviertels, deren Lebens- und Arbeitsbedingungen teilweise katastrophal und menschenunwürdig sind.

Aus einer ehemaligen Animierbar im Erdgeschoss ist ein gemütliches Begegnungscafé entstanden, das viele Prostituierte wie ein „erweitertes Wohnzimmer" empfinden. Sie finden hier einen Rückzugsort, an dem ihnen durch geschultes Personal eine Perspektive sowie Würde und Anerkennung vermittelt wird.

In einem nächsten Schritt soll für die oftmals hochtraumatisierten Frauen eine Traumaberatung angeboten werden.

istockphoto © Terry J

Musikschule Hoffnungsland

Die Musikschule des Bildungs- und Sozialwerks unterrichtet an über 30 Orten mit ca. 80 musikpädagogischen Lehrkräften über 700 Schülerinnen und Schüler. Die Angebotspalette reicht von „Musik von Anfang an" bis hin zu Angeboten für Senioren und Menschen mit Behinderung (z. B. Veeh-Harfen-Kurse und Inklusions-Ensembles).

Das eigens entwickelte Programm der musikalischen Früherziehung „Musikarche" ist für viele Orte und Gemeinden der Einstieg in die Musikschule.

Inklusion und Integration

Menschen mit Behinderungen, Einschränkungen und besonderen Belastungen sowie deren Angehörige erfahren Begleitung und Förderung in diversen Inklusionsangeboten. In Kooperation mit Dienet einander e. V. finden jährlich über zehn Freizeiten für Menschen mit Behinderungen statt.

In Integrationsprojekten wie z. B. in Ofterdingen werden einzelne Geflüchtete und Familien mit Migrationshintergrund durch verschiedene Angebote der Integration und Teilhabe unterstützt.

istockphoto © Steve Debenport

Herzlich willkommen auf dem Schönblick!

Ein besonderer Ort lädt viele Gäste ein

Der Schönblick bei Schwäbisch Gmünd ist das Christliche Gästezentrum der Apis. Im Jahr 1916 ist hier eine Oase der Stille und des Auftankens für Leib, Seele und Geist entstanden. Heute ist der Schönblick ein Werk mit ganz unterschiedlichen geistlichen Schwerpunkten und Aufgaben. Zu ihm gehören derzeit über 200 angestellte Mitarbeiterinnen und Mitarbeiter.

Das historische Gästehaus bietet zusammen mit dem modernen Forum und dem erweiterten Seminarhaus vielseitige Möglichkeiten für Einzelgäste und Gruppen. Unsere Räume bieten ideale Voraussetzungen für Tagungen, Seminare und Freizeiten für Gemeinschaften, Hauskreise, Gemeinden, Senioren- und Konfirmandengruppen, Mitarbeiterteams und viele mehr.

Der Schönblick im Überblick:
24 Tagungsräume, 195 Zimmer mit über 500 Betten, Veranstaltungen bis 1000 Personen

Außerdem gehören dazu:

- die Evangelische Gemeinde Schönblick, eine Gemeinschaftsgemeinde der Apis innerhalb der Evangelischen Landeskirche in Württemberg
- die Musikschule Schönblick
- die Worship Academy
- das Pflegeheim Schönblick
- die Seniorenwohnanlage
- der Evangelischer Waldkindergarten
- die Christliche Beratungsstelle Schönblick
- die Schönblick-Buchhandlung
- das Café Schönblick

In fast allen Arbeitsbereichen unterstützt das jährliche FSJ-Team. Das umfassende Jahresprogramm bietet vielfältige Seminare, Kongresse, Freizeiten und Veranstaltungen.

Christine und Martin Scheuermann,
Geschäftsführung Schönblick gGmbH

Für die Gäste gibt es ein tägliches Angebot an Bibelarbeiten und Andachten. Ganzjährig wird für Familien die günstige Familienpauschale angeboten.

Weitere Informationen auf
www.schoenblick.de

Segen hinterlassen

Was bleibt, wenn ich gehe? Wer erbt was und wie kann ich meinen letzten Willen festhalten? Vielleicht haben Sie auch Interesse daran, dass neben der Unterstützung Ihrer Familie die Arbeit der Apis weitergeht, dass Menschen von der Bibel bewegt werden, sie Heimat finden und Hoffnungsträger für andere sein dürfen?

Testamentarisch gibt es verschiedene Möglichkeiten, die Apis zu bedenken, die zudem von der Erbschaftssteuer befreit sind.

Wenn Sie sich allgemein mit dem Thema Erbschaft beschäftigen möchten oder auch die Apis unterstützen möchten, bieten wir Ihnen unverbindlich unseren Ratgeber „Segen hinterlassen“ an.

Falls Sie Fragen haben, sprechen Sie gerne unseren Verwaltungsleiter **Hans Hiller** an: Tel. 0711/96001-26, Mail h.hiller@die-apis.de

Geschäftsstelle

Andrea Czekay
Freizeitarbeit, Versandorganisation Magazin „Gemeinschaft“
Tel. 0711/96001-23
a.czekay@die-apis.de

Claudia Draheim
Finanz- und Spendenbuchhaltung, Personalwesen
Tel. 0711/96001-21
c.draheim@die-apis.de

Joachim Haußmann
Grafik und Gestaltung von Publikationen, Internet
Tel. 0711/96001-22
j.haussmann@die-apis.de

Gerd Kuschewitz
Verwaltungsmitarbeiter
Tel. 0711/96001-32
g.kuschewitz@die-apis.de

Ute Mayer
Assistentin des Vorsitzenden
Tel. 0711/96001-20
u.mayer@die-apis.de

Landesreferenten

Elisabeth Binder
Landesreferentin für Musik
Tel: 07031 / 6844332
mobil: 0176 39295034
e.binder@die-apis.de

Esther Knauf
Landesreferentin für Jugend- und Konfirmandenarbeit, Verantwortliche für FSJ/ BFD in der Kinder- und Jugendarbeit
Tel.: 07151/9441598
e.knauf@die-apis.de

Johannes Kuhn
Landesreferent für Männerarbeit, Medienarbeit, Studienarbeit
Tel.: 07127/9315561
j.kuhn@die-apis.de

Christiane Rösel
Landesreferentin für die Arbeit mit Erwachsenen, Schwerpunkt Frauen und Weiterentwicklung von kreativen Zugängen zur Bibel
07127/9600115
c.roesel@die-apis.de

Ruth Scheffbuch
Landesreferentin für die Arbeit mit Kindern und verantwortlich für die Api-LEGO®-Stadt
r.scheffbuch@die-apis.de

Vorstand

Pfarrer Steffen Kern
Vorsitzender der Apis
s.kern@die-apis.de

Andreas Rägle
Stellv. Vorsitzender
a.raegle@die-apis.de

Cornelius Haefele
Personalvorstand
c.haefele@die-apis.de

Jürgen Kugler
Schatzmeister
j.kugler@die-apis.de

Geschäftsstelle
Die Apis -
Evangelischer Gemeinschaftsverband Württemberg e. V.
Furtbachstr. 16, 70178 Stuttgart
Telefon: 0711 960 01-0
Fax: 0711 960 01-11
kontakt@die-apis.de

die Apis
Evangelischer Gemeinschaftsverband Württemberg

Api-Jugend
im Evangelischen Gemeinschaftsverband Württemberg

Schönblick
Herz trifft Himmel

AKTION Hoffnungsland

Die Apis –
Evangelischer Gemeinschaftsverband
Württemberg e. V.
Furtbachstr. 16, 70178 Stuttgart
Telefon: 0711 960 01-0
Fax: 0711 960 01-11
kontakt@die-apis.de

Schönblick gemeinnützige GmbH
Willy-Schenk-Straße 9
73527 Schwäbisch Gmünd
Telefon: 07171 / 9707-0
Fax: 07171 / 9707-172
E-Mail: info@schoenblick.de

Aktion Hoffnungsland gemeinnützige GmbH
Furtbachstraße 16
70178 Stuttgart
Telefon: 0711-96001-40
Fax: 0711-96001-11
Mail: kontakt@aktion-hoffnungsland.de

Im Internet unter:
www.die-apis.de
www.api-jugend.de
www.schoenblick.de
www.aktion-hoffnungsland.de

istockphoto.com/PongsakornJun

Bibelbeweger.de
Die Mediathek für Gemeinde und Gottesdienst.

„Gemeinschaft". Das Magazin für Gemeinschaften, Hauskreise, Gemeinden und Kleingruppen

Entdecken Sie unsere vielfältigen Urlaubs- und Freizeitangebote und gehen Sie mit den Apis auf Reisen!

www.die-apis.de

1-2020